

graphic base ^{GB}

2021 / STYLE BOOK

Think space design based on "Graphic".

"Graphic Base" is to make layers of graphic art based on fake design of building materials like grain of wood or stone. Graphic Base spreads expressiveness more than ever before by expressing method of sticking sheets on top of wallpaper with one sheet.

-
- Digitalprint*
 - Wall Design*
 - VE*
 - Glass Film*
 - Non-combustible Wallpaper*

空間に、自由な彩りを。

b-Groupはデジタルプリント壁紙を用い

た空間グラフィックデザインの会社です。

大型商業施設をはじめとした店舗等の

壁面デザインはお任せください。

INDEX

GRAPHIC BASE

About GRAPHIC BASE	02
INDUSTRIAL	03
JAPANESE	04
URBAN MODERN	05
SIMPLE MODERN	06
MINIMAL	07
ART MODERN	08
CASUAL	09
SHABBY CHIC	10
NATURAL	11
COLORFUL POP	12
STREET	13

MATERIAL ART

About MATERIAL ART	14
LUXURY MOTIF	15
JAPANESE HANDCRAFT	16
EUROPEAN HANDCRAFT	17
MATERIAL 01	18
MATERIAL 02	19

OTHER

About OTHER	20
CHALK ART	21
PIXEL ART	22
POP CULTURE	23
FANTASY	24
REAL SCALE	25

COMPANY	28
---------	----

About GRAPHIC BASE

グラフィックベースとは？

デジタルプリントを活用し、木目や石目のような建材のフェイクデザインをベースに、グラフィックアートを重ねる「グラフィックベース」。黒板、モザイクタイル、木目、レンガ、大理石などのベース材に、テキストやイラストをレイアウトして空間をデザインします。ヴィンテージ風、ナチュラル、ポップなどあらゆるテイストで、既製品にはない自由な表現が可能です。さらに施工法や建材に左右されない低コスト化も実現します。壁面はもちろん、ガラス、天井や床、柱、ファブリックなど空間全体を思い通りにデザインいたします。



DLD_CA_01

01 / Vintage Brick (ヴィンテージレンガ)



DLD_CA_02



DLD_CA_03



DLD_CA_04



DLD_BT_08

INDUSTRIAL

スタイリッシュで人気の高いインダストリアルテイスト。モルタルやレンガ、木目、レザー、スチールなどのマテリアルデザインに、ヴィンテージ風のダメージ加工や擦れ感などもリアルに表現し、重厚感のある空間をつくることができます。レンガ+木目のように異なるマテリアルを組み合わせたり、マテリアルベースに店舗ロゴやメニュー、イラストなどのグラフィックをレイアウトすることで、実際の建材では難しい自由な表現を可能にします。インテリアやイメージに合わせたオリジナルな空間をデザインいたします。

For / 専門店 オフィス 大型商業施設

01 / Steel Patchwork (スチールパッチワーク)

02 / Leather (レザー)

03 / Vintage Paint Mortar (ビンテージペイントモルタル)

04 / Botanical Brick (ボタニカルレンガ)

01,02 : 施工では難しい金属コラーージュやレザーステッチなど
03,04 : 経年ダメージもリアルに表現



BGG03



DLD_CA_05



JAPANESE

趣のあるジャパニーズテイスト。シンプルな木目や和紙のテクスチャーをベースに、日本画風や和のモチーフのイラストを重ねることで、和風の内装に馴染む落ち着いたデザインに仕上げます。組子細工などの立体的な装飾も、グラフィックで表現可能。ガラスには、和風の立体レリーフや切り細工風のデザインを入れることもできます。金箔ベースに写真やイラストをカラージュすれば、和モダンなテイストに。和のテクスチャーにさまざまなグラフィックをレイアウトできるので、純和風だけでなくデザイン性の高い表現ができます。

For / 専門店 飲食店 宿泊施設

01 / Goldfish Wood (金魚木目)

02 / Kumiko (組子)

03 / Gold Leaf Picture (屏風絵)

04 / Folding Screen Picture (屏風絵)

05 / Japanese Relief Glass (和風レリーフガラス)

01 : 金魚のイラストをシンプルな木目に透過

04 : 和紙テクスチャー×日本画風イラスト



DLD_HA_8



DLD_K_17



SL16334_2



DLD_CA_06



bk17661

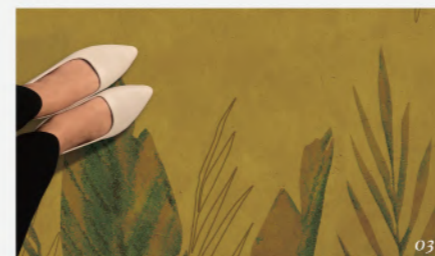

DLD_CA_07



URBAN MODERN

シックで都会的な印象のアーバンモダンテイスト。重厚感のあるダークカラーの石目やブックシェルフのデザインで、上質な雰囲気のある空間をつくることができます。石目はモールディングを自由に組み合わせたり、刻印のデザインも可能です。ブックシェルフデザインは、実際の施工では困難な高さまでレイアウトするなど、クロスならではのデザイン性の高い表現ができます。アーバンモダンに合うペイント柄もパターン豊富。ボタニカルなどの大胆な柄も、空間に馴染む落ち着いたトーンで表現できます。

For / 専門店 宿泊施設 オフィス

01 / Molding (モールディング)

02 / Bookshelf (ブックシェルフ)

03 / Botanical Paint (ボタニカルペイント)

01 : モールディングにもオリジナルのレリーフや刻印が可能

02 : 本棚の背表紙にオリジナルのロゴをレイアウト可能

MINIMAL

装飾を最小限に抑え、シンプルで洗練された印象のミニマルテイスト。ホワイトなどを基調とした空間の中にも、グラフィック・ベースによってアクセントを加えたり、デザイン性を持たせることが可能です。白壁面やガラス、モスアートをベースに、水の波紋やウェーブなどを重ねるデザインで、統一感のある空間づくりができます。オリジナルのロゴをあまり主張せずにレイアウトしたいといった場合にも、カラーを抑えて立体的に見せるなどのアレンジができます。空間に調和させた自由度の高いデザインが可能です。

For / クリニック オフィス パブリックスペース

01 / Ripplesglass (波紋デザインガラス)

02 / Logo Relief (ロゴレリーフ)

03 / Moss Art (モスアート)

02 : ロゴなどを立体的に表現できます



BGG14



DLD_CA_08



DLD_CA_09



DLD_BK_ot_17690

SIMPLE MODERN

すっきり見せつつも温かみを感じられるシンプルモダンテイスト。木目やタイルなどのデザインを組み合わせることで、ナチュラルな雰囲気に仕上げることができます。シンプルモダンと相性の良いタイルデザインは、カラーや柄だけでなく、サイズや立体感なども希望に沿って表現できます。木目のベースは、淡いトーンのグラフィックを重ねれば、北欧風のインテリアなどに調和する柔らかい雰囲気に。幅広い表現ができる木目のレリーフデザインも人気。シンプルにまとめながら、遊び心をプラスした空間づくりができます。

For / オフィス 専門店 パブリックスペース

01 / Hand Paint Wood (ハンドペイント木目)

02 / Square Tile (方眼タイル)

03 / Bookshelf Wood (本棚レリーフ木目)

02 : タイルは画像の合成でなくイラストから3D化。解像度にとらわれず自由にデザイン可能

03 : 大がかりな木工のレリーフもクロスなら表現可能



DLD_CA_10

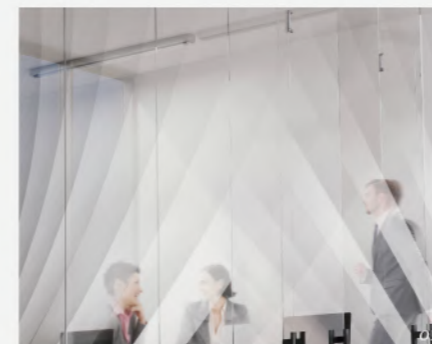

DLD_CA_GS10



BGG32



DLD_CA_11



DLD_CA_12



DLD_CA_16

ART MODERN

モダンな雰囲気とアートを融合させたアートモダンテイスト。大きな抽象画をクロスで一面に表現するなど、アートパネルでは表現できないデザインも可能です。華やかな空間を演出することができます。ペイントのかすれなどもリアルに表現。また絵画だけでなく、木目のレリーフを曲線にするなど、マテリアルをアレンジしたアート表現も可能です。リアルな建材では難しいイメージも自由に表現できます。アートデザインはガラスとの相性も抜群。抽象的なアートをガラス面に重ねることで、鮮やかさがより引き立ちます。



DL_CA_13



DLD_CA_14



DLD_CA_GS15



DLD_CA_17RB



DLD_CA_17SF



DLD_CA_18



DLD_CA_19

CASUAL

ラフでこなれた印象のカジュアルテイスト。カジュアルな雰囲気によく合うデニムデザインは、木目ベースにデニムテクスチャーを重ねることで、ヴィンテージ感が加わったデザインに仕上がります。木目だけでなくデニムの織りやカスレもリアルに表現。アクセントとしてポケットやセルビッチなどの飾りも入れることができます。風合いのあるペーパーデザインや、OSB板デザインなどの組み合わせもおすすめ。西海岸テイストやアメリカンヴィンテージ風のインテリアなどとも相性抜群のオリジナル空間が完成します。

For / 専門店 大型施設 オフィス

For / パブリックスペース 専門店 大型商業施設

- 01 / Paint Art Mortar (ペイントアートモルタル)
- 02 / Wave Relief Wood (ウェーブレリーフ木目)
- 03 / Botanical Art Wood (ボタニカルアート木目)
- 04 / Paper Art Glass (ペーパーアートガラス)

- 01: 木目のレリーフを曲線にアレンジ可能
- 04: ガラス×色紙のペーパーアートデザイン

- 01 / Denim×Wood Pocket (デニム×ウッド ポケット)
- 02 / Denim×Wood Selvage (デニム×ウッド セルビッチ)
- 03 / Vintage Newspaper (ビンテージニュースペーパー)
- 04 / Paint OSB Board (ペイントOSB合板)

- 01: デニム×木目テクスチャー。ポケットも板目で表現
- 03: 新聞カラーズにオリジナルのロゴや画像もレイアウト可能

SHABBY CHIC

アンティークな風合いの中にもエレガントさのあるシャビーシックテイスト。ホワイトを基調に、ヴィンテージ感のあるレンガや木目を組み合わせて、雰囲気のある空間をつくります。ペンキのかすれやダメージ加工もリアルに表現。ダメージレンガなどにアンティーク風のフラワーペイントを重ねれば、一気にシャビーシックな空間に。ヴィンテージウッドのレリーフで表現したブックシェルフデザインも、上品で落ち着いた印象を与えることができます。ヴィンテージウッドにオリジナルロゴの彫刻をレイアウトすることも可能です。

For / アパレル 専門店 飲食店

01 / Vintage Flower Brick (ヴィンテージフラワーレンガ)

02 / Vintage Wood Bookshelf (ヴィンテージウッド本棚)

03 / Vintage Wood (ヴィンテージウッド)

01 : ダメージレンガ×アンティークフラワーペイント

02 : ヴィンテージウッドで表現した本棚



DLD_CA_20



DLD_CA_22



DLD_CA_24



bk17683



DLD_CA_21



DLD_GS23



DLD_BT_14



BGB124

NATURAL

リラックスできる雰囲気のナチュラルテイスト。植物などのモチーフを組み合わせ、ぬくもりを感じられる空間をつくります。グラフィックベースなら、温かみを出すために石のタイルを油彩タッチのテクスチャーにアレンジすることも可能。タイルの中に絵画風モチーフを散りばめるなど、自由にデザインできます。リアルなグリーンもグラフィックで表現。ポタニカルをあえて大きなサイズでレイアウトすれば、インパクトのあるデザインに。その他にも手描き風のイラストなど、自然のモチーフをさまざまなタッチで表現できます。

For / パブリックスペース 専門店 大型商業施設

01 / Painting Tile (絵画タイル)

02 / Vintage Wood (ヴィンテージ木目)

03 / Plant Glass (プラントガラス)

04 / Leaf Chalk Board (リーフチョークボード)

05 / Ivy&Terracotta (アイビー&テラコッタ)

01 : 絵画風モチーフをレイアウトしたタイルデザイン

05 : テラコッタの壁面とグリーンをグラフィックで表現



DLD_CA_25

COLORFUL POP

親しみやすく楽しげな印象のカラフルポップテイスト。モスアートや木目などのベースにアニマルモチーフやスイーツモチーフを重ねたり、パステルカラーの色づかいで、可愛らしい空間をつくります。キッズスペースにぴったりの積み木デザインや樹脂のレリーフデザインは、立体感をリアルに表現。立体造作のサイズや配置もクロスなら自由にアレンジ可能です。モチーフもご要望に合わせて作成できます。ドットなどのシンプルなパターンや、テキストを使いたい場合も、カラーやレイアウト次第でポップに仕上がります。



DLD_K_08



DLD_K_13



DLD_MT_142

For / パブリックスペース キッズスペース 大型商業施設

- 01 / Moss Art (モスアート)
- 02 / Building Blocks Wood (積み木目)
- 03 / Sweet Relief (スイーツレリーフ)
- 04 / Dot Mortar (ドットモルタル)

01 : モスアートに植木のティディベアをレイアウト
04 : ガラスに小説の一文、床はモルタルにドットペイントを表現



DLD_CA_26



DLD_CA_27



DLD_CA_GA28

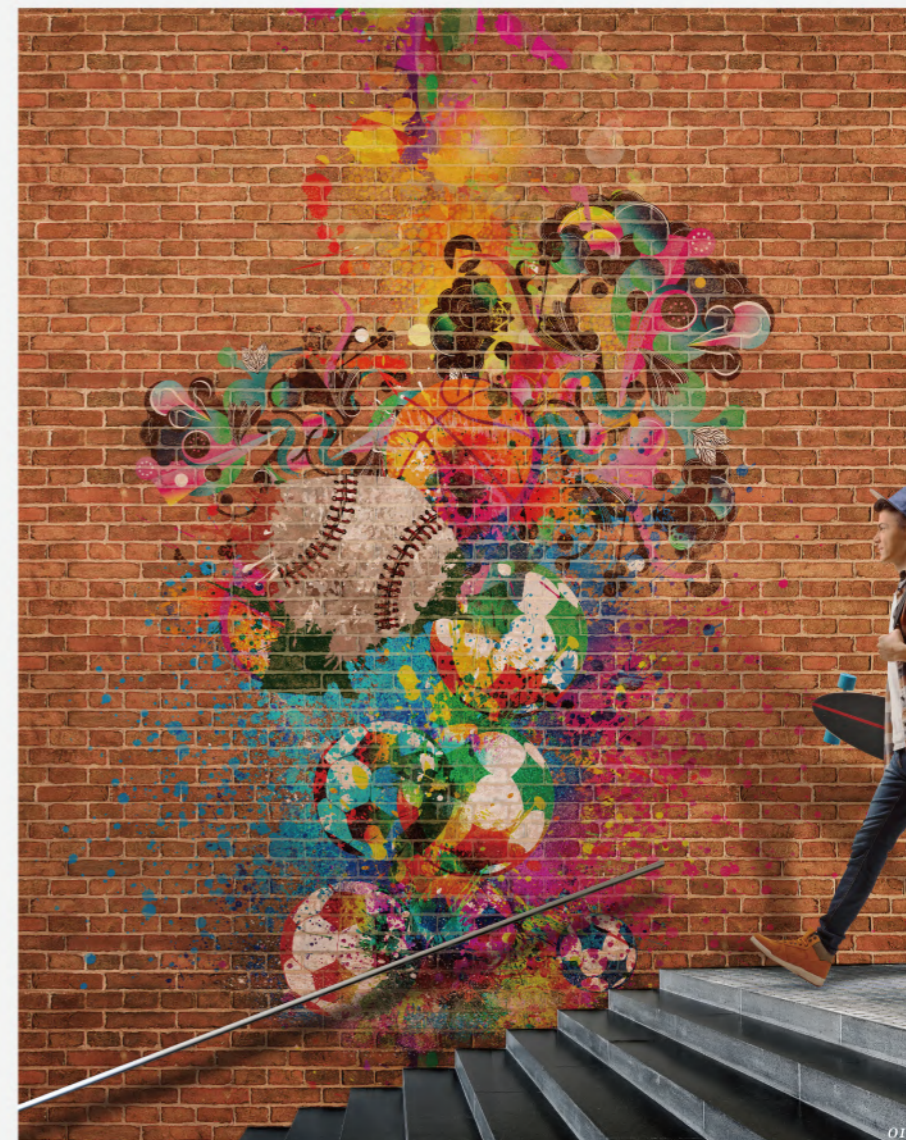

DLD_CA_29

STREET

ダイナミックでクールな印象になるストリートテイスト。レンガや金属プレート、モルタルなどのマテリアルベースにグラフィティペイントを重ねて、ストリート感のある空間に仕上げます。クロスなら高さのある壁面アートも表現可能。ペイントの絵柄は、抽象的なものから特定のモチーフ、矢印などのサインも表現できます。例えばスポーツ用品をスプレーアート風にコラージュするなど、さまざまなアレンジが可能です。細部までリアルに見せるため、ペイント剥がれなども表現。ガラスには、デザインとしてあえてヒビを表現することもできます。

For / アパレル 大型商業施設 専門店 オフィス

- 01 / Graffitica Art Brick (グラフィティレンガ)
- 02 / Nut Texture (ナットテクスチャー)
- 03 / Graffiti Art Mortar Block (グラフィティモルタルブロック)
- 04 / Torn Glass Design (割れたガラスデザイン)

01 : スポーツ用品のコラージュをストリート風に表現
02 : 金属プレートにサインを重ねてデザイン可能

About MATERIAL ART

マテリアルアートとは？

グラフィックベースでは、ご希望の画像やイラストからデザインを起こしてタイル調にアレンジし、モザイクタイルアートとして表現することができます。タイルのサイズや色味、石材のテクスチャーもお好みに応じて決められます。クロスなら、実際のタイルでは難しいスケール感での表現も可能です。ロゴなどもタイル調にデザインして組み合わせたり、タイルの上に重ねてレイアウトすることができます。空間の雰囲気に合わせて、イメージに沿ったオリジナルのモザイクタイルアートを作成できますので、まずはお気軽にご相談ください。



DLD_CA_30

01 / Original mosaic tile art (オリジナルモザイクタイルアート)

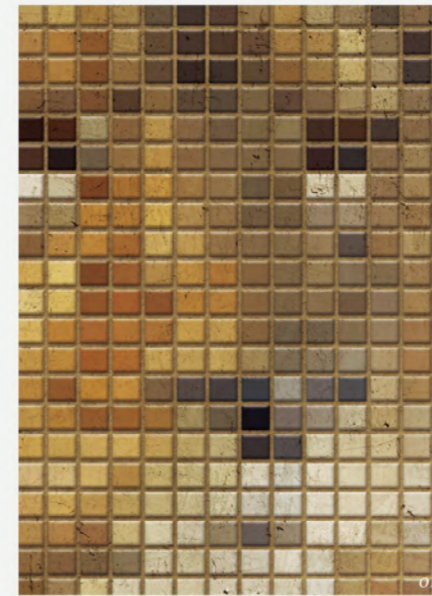

DLD_CA_31



DLD_CA_32

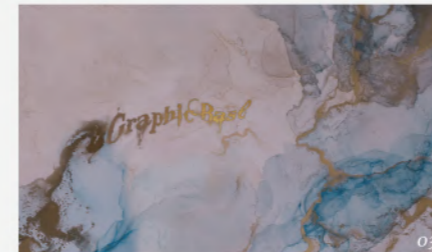

DLD_CA_33

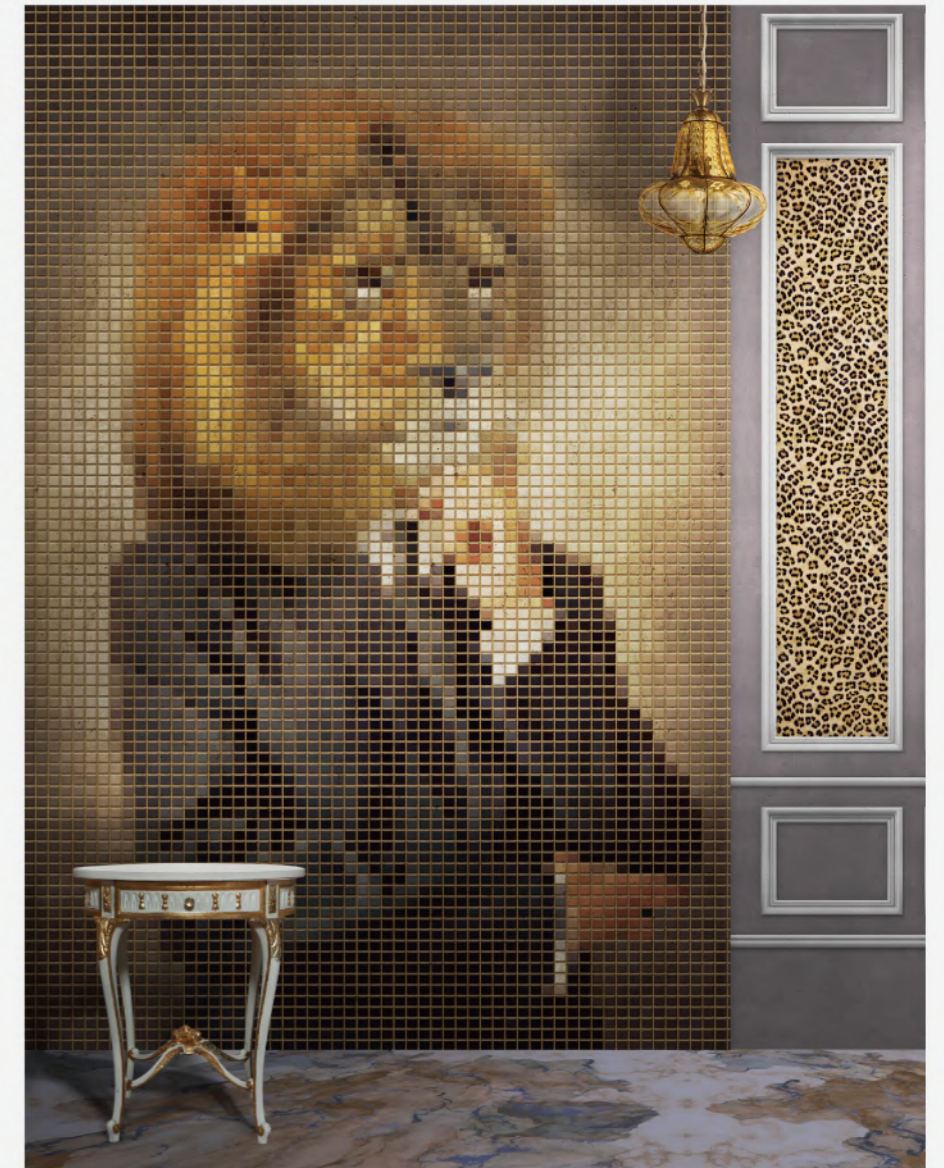

LUXURY MOTIF

アニマルモチーフなどを使ったラグジュアリーテイスト。タイルや大理石などのマテリアルベースを組み合わせ、ゴージャスな雰囲気をつくることができます。お好きな画像やイラストをモザイクタイルアートとして一面にレイアウトすれば、オリジナルの空間ができあがります。また定番のモールディングに毛皮のテクスチャーをレイアウトするといったアレンジも可能。より華やかな空間を演出できます。石目にロゴなどを入れたい場合も、大理石のマーブル模様風に表現するなど、自由度の高いデザインが可能です。

For / 宿泊施設 アパレル 専門店 大型商業施設

01 / Art Mosaic Tile (アートモザイクタイル)

02 / Animal Molding (アニマルモールディング)

03 / Marble (大理石)

01 : タイルの細かさやテクスチャーも自由自在

03 : 大理石テクスチャーにオリジナルロゴをデザイン可能



DLD_CA_34



DLD_CA_38

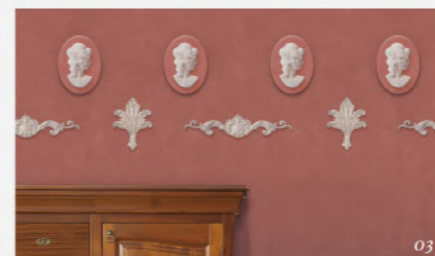

DLD_CA_39



DLD_CA_40



DLD_CA_41



DLD_CA_35

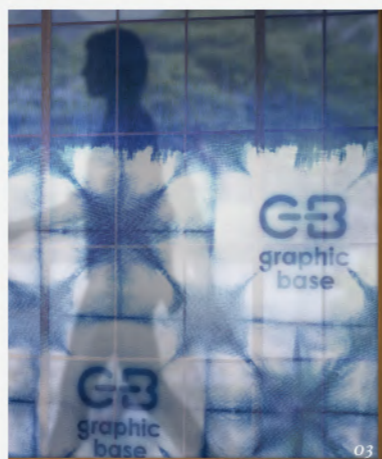

DLD_CA_36



DLD_CA_37

JAPANESE HANDCRAFT

日本の伝統的な手工芸品を取り入れたデザイン。深みのある藍染のテクスチャーは、独特のにじみや風合いをリアルに表現。染め模様も自由にレイアウトでき、オリジナルのロゴなども入れられます。ワーロンプレートに藍染を重ねれば、透け感のある美しい仕上がりになります。実際にはコストや期間がかかってしまう寄木細工や螺鈿(らでん)細工も、さまざまな模様を組み合わせたり、大きなスケールで表現することができます。繊細な伝統装飾には、よりリアルに見せることができるシート材を使う方法がおすすめです。

For / 専門店 宿泊施設 飲食店

- 01 / Indigo Dyed (藍染)
- 02 / Parquet Work (寄木細工)
- 03 / Indigo Dyed (藍染ロゴ入り)
- 04 / Raden Work (螺鈿細工)

01: 壁面とワーロンプレートに藍染テクスチャーを表現
02: 手間のかかるオリジナルロゴの染め抜きも表現可能

EUROPEAN HANDCRAFT

温かみのあるヨーロッパハンドクラフトを取り入れたデザイン。さまざまな手工芸品のハンドクラフトデザインを組み合わせ、居心地のよい空間をつくります。刺繍や編み物などのパターンも細やかに表現。クロスステッチやケーブル編みのニット模様を、やや大きめのスケール感で使用することも可能です。実際には難しいサイズや配置で自由にアレンジできます。西洋彫刻やステンドグラスなどの工芸品もグラフィックで表現可能。ステンドグラスにロゴを入れるなど、オリジナルのデザインでこだわりの空間ができあがります。

For / 専門店 アパレル 飲食店 パブリックスペース

- 01 / Cross Stitch (クロスステッチ)
- 02 / Cable Knit (ケーブルニット)
- 03 / Western Sculpture (西洋彫刻)
- 04 / Stained Glass (ステンドグラス)

01: 大きめに表現したクロスステッチとケーブルニットデザイン
04: ステンドグラスデザインにロゴを配置可能



DLD_CA_42



DLD_CA_46

MATERIAL 01

さまざまな絵画技法の質感を表現するマチエールデザイン。木目やレンガなどのマテリアルベースにカラフルな油彩や水彩のテクスチャーを用いることで、アーティスティックな空間をつくることができます。筆のタッチやかすれ感もリアルに表現。その他にもクレヨン画のイラストや、木目にカラーステンシルを重ねるなど、さまざまなマチエールを色彩豊かに表現できます。色味のトーンやテクスチャーの違いによって、優しい雰囲気やポップな雰囲気、華やかな雰囲気など、それぞれの空間に合わせた幅広い使い方ができます。



DLD_CA_43



DLD_CA_44



DLD_CA_45

For / 宿泊施設 アパレル 専門店 大型商業施設

01 / Oil Painting Brick (油彩レンガ)

02 / Crayon Texture (クレヨンテクスチャー)

03 / Watercolor Wood (水彩木目)

04 / Colour Stencil Wood (カラーステンシル木目)

01: 油絵具の激しいマチエールでレンガを表現

04: ステンシルのかすれもリアルに表現可能



DLD_CA_47



DLD_CA_48



DLD_CA_49

MATERIAL 02

個性的でスタイリッシュな印象を与えるモノクロームのマチエールデザイン。鉛筆デッサンや版画のデザインを使い、配色を抑えながらも印象的な空間をつくることができます。木目やブリキのPATCHワークなどのマテリアルも鉛筆画で表現でき、さまざまなモチーフと組み合わせることができます。版画風のデザインは、かすれで表現したレンガの中にアニマルモチーフや植物モチーフを入れ込んだり、オリジナルのロゴを入れることも可能です。遊び心のあるデザインを自由につくることができます。

For / 宿泊施設 アパレル 専門店 大型商業施設

01 / Steampunk (スチームパンク)

02 / Tinplate Patchwork of Drawings (デッサンブリキPATCHワーク)

03 / Wood of Drawings (水彩木目)

04 / Prints Brick (版画レンガ)

01: 鉛筆デッサンでスチームパンク風マテリアルを表現

04: アナグマや切り花を入れ込んだ版画風のレンガ

About OTHER

アザーとは？

木目やレンガなどのマテリアルによって空間をデザインするだけでなく、グラフィックアートによる表現も多彩。人気のチョークアートをはじめ、ポップなピクセルアート、コミック風のポップカルチャーデザイン、ファンタジーテイストなど、グラフィックによってイメージやテーマに合わせた空間を演出できます。マテリアルとの組み合わせ方、イラストのテクスチャーなどのアレンジも自由。また、グラフィックベースならスケール感も自由自在。さまざまなモチーフをリアルなスケールで表現するなど、オリジナリティ溢れるデザインで空間演出の幅が広がります。



DLD_CA_50

01 / Pixel Art Game Stage (ピクセルアート・ゲーム画面デザイン)



DLD_SH_03



DLD_SH_05BK



DLD_SH_08



DLD_SH_01B

CHALK ART

手描きのイラストが印象的なチョークアートデザイン。定番の黒板ベースはもちろん、木目、レンガなどさまざまなベースにチョークアート風のイラストを重ねて、空間に馴染むデザインに仕上げます。ダメージウッドには焼印風のペイントを重ねるなど、ベースに合わせてテクスチャーやカラーをアレンジできます。文字やイラストのレイアウトも自由自在。イラストのタッチも豊富な中から選べるため、カジュアルになりすぎないイメージにすることも可能です。オリジナルのロゴもチョークアート風に入れることができます。

For / 大型商業施設 カフェ 飲食店

01 / Damage Wood Chalk Board (ダメージウッドチョークボード)

02 / Black Chalk Board (黒板チョークボード)

03 / Brick Chalk Board (レンガチョークボード)

04 / Mint Green Chalk Board (ミントグリーン木目チョークボード)

01: ダメージウッド×メニューなどを描いた焼印風ペイント

02: 定番の黒板×カフェ風チョークアート



DLD_CA_51



DLD_CA_54



DLD_CA_52



DLD_CA_GS55



DLD_CA_56

PIXEL ART

ドットで表現したレトロゲームのようなピクセルアートデザイン。懐かしさを感じるようなゲーム画面風のグラフィックを大きくリアルなスケール感で表現することで、ポップな空間を演出できます。ゲーム画面だけでなく、窓やインテリア、風景などをピクセルアートで表現することが可能です。例えばガーリー系のデザインも、ピクセルアートで表現すればソリッドな印象に。オリジナリティ溢れる空間ができあがります。ガラスとの相性もよく、夜景などのピクセルアートを重ねればカラーが映えて美しく仕上がります。

For / レジャー施設 専門店 大型商業施設

01 / Game Stage (ゲームの画面デザイン)

02 / Pink Room (ピンクの内装デザイン)

03 / Night View (夜景デザイン)

01 : リアルなスケール感で表現したゲーム画面デザイン

03 : ガラス×夜景のピクセルアート



DLD_CA_GS53

POP CULTURE

コミック風のイラストを取り入れたポップカルチャーデザイン。さまざまなモチーフをコミック風の線画で表現することで、目を引くデザインに仕上げます。ご当地の風景や特長をあしらったイラストをはじめ、ご希望に応じた内容を漫画タッチに描き起こしてオリジナルのデザインを作成できます。またふきだしなどの漫画パーツを組み合わせるなど、バリエーション豊富に表現できます。日本のコミック風だけでなく、アメリカンコミック風のイラストも表現可能。かすれ感を出してレトロなテイストにするなどのアレンジもできます。

For / レジャー施設 専門店 大型商業施設

01 / Comic Touch Landscape (コミックタッチ風景画)

02 / Comics Design Glass (コミックデザインガラス)

03 / American Comics Mortar (アメリカンコミックモルタル)

01 : コミックタッチで東京の風景を表現

02 : 窓枠を漫画のコマに見立てたガラスデザイン

FANTASY

非日常を感じさせるファンタジーテイスト。星などのモチーフや絵本のような世界を表現したグラフィックで、幻想的な空間をつくり出します。グラフィックベースなら、ファンタジックなイラストもマテリアルベースと組み合わせてアレンジ可能。イラストのみで表現するよりも、木目やレンガに重ねることで、インテリアと馴染みのよいデザインに仕上がります。またファンタジックな風景などのイラストを大きなスケールで表現することで、より非現実的な空間を演出できます。ガラスに星屑などのイラストを重ねるのもおすすめです。

For / レジャー施設 専門店 大型商業施設

01 / Book Town Wood (本の町デザイン木目)

02 / Different Dimension Brick (異次元デザインレンガ)

03 / Stardust Glass (星屑イラストガラス)

01：絵本のようなイラストを木目に重ねて表現

02：インテリアに馴染むレンガベース×グラフィック



DLD_CA_57



DLD_CA_58



DLD_CA_59



DLD_RSC_01

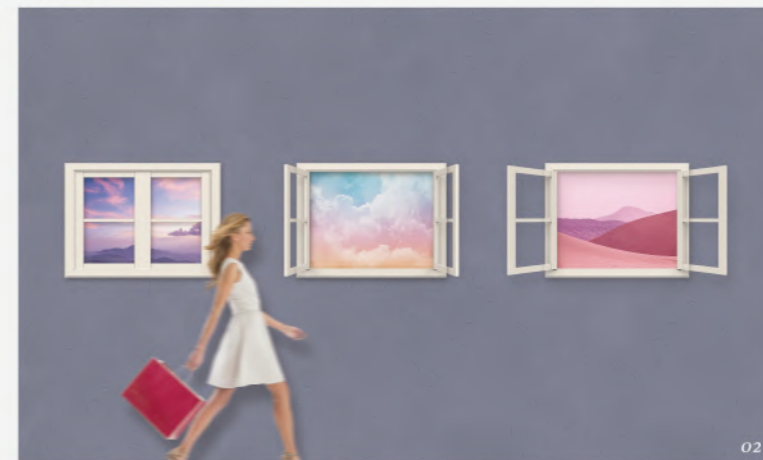

DLD_RSC_03



DLD_RSC_06



DLD_RSC_04

REAL SCALE

モチーフを実物大に近いスケール感で表現するリアルスケールデザイン。窓や本棚などの家具、壁面装飾、動植物のモチーフなどを実際の大きさに寄せて表現することで、インテリアに馴染みやすくなります。定番の窓枠にグラフィカルな風景画像を入れ込むといった奥行きのあるデザインや、部屋のインテリアを手描き風のイラストで表現するなど、さまざまなテイストに合わせてデザインできます。組み合わせるマテリアルベースは、シンプルなクロスやレンガ、モルタルなどインテリアに親和性の高いテクスチャーがおすすめです。

For / 専門店 大型商業施設 パブリックスペース

01 / Girl's Room (ガールールーム)

02 / Window Design (フォトジェニックな窓のデザイン)

03 / Jungle Design Glass (ジャングルデザインガラス)

04 / Bookshelf Mortar (本棚ペイントモルタル)

03：実物大の植物や動物をガラスに表現

04：モルタル×チョークアート風の本棚デザイン

GRAPHIC BASE

INDUSTRIAL



- 01 / Steel Patchwork (スチールパッチワーク)
- 02 / Leather (レザー)
- 03 / Vintage Paint Mortar (ビンテージペイントモルタル)
- 04 / Botanical Brick (ボタニカルレンガ)

For / 専門店 オフィス 大型商業施設 03

CASUAL



- 01 / Denim×Wood Pocket (デニム×ウッド ポケット)
- 02 / Denim×Wood Selvage (デニム×ウッド セルビッチ)
- 03 / Vintage Newspaper (ビンテージニュースペーパー)
- 04 / Botanical Brick (ボタニカルレンガ)

For / 専門店 大型施設 オフィス 09

JAPANESE

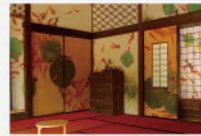

- 01 / Goldfish Wood (金魚木目)
- 02 / Kumiko (組子)
- 03 / Gold Leaf Picture (屏風絵)
- 04 / Folding Screen Picture (屏風絵)
- 05 / Japanese Relief Glass (和風レリーフガラス)

For / 専門店 飲食店 宿泊施設 04

SHABBY CHIC



- 01 / Vintage Flower Brick (ビンテージフラワーレンガ)
- 02 / Vintage Wood Bookshelf (ビンテージウッド本棚)
- 03 / Vintage Wood (ビンテージウッド)

For / アパレル 専門店 飲食店 10

URBAN MODERN



- 01 / Molding (モールディング)
- 02 / Bookshelf (ブックシェルフ)
- 03 / Botanical Paint (ボタニカルペイント)

For / 専門店 宿泊施設 オフィス 05

NATURAL



- 01 / Painting Tile (絵画タイル)
- 02 / Vintage Wood (ビンテージウッド)
- 03 / Plant Glass (プラントガラス)
- 04 / Leaf Chalk board (リーフチョークボード)
- 05 / Ivy&Terracotta (アイビー&テラコッタ)

For / パブリックスペース 専門店 大型商業施設 11

SIMPLE MODERN



- 01 / Hand Paint Wood (ハンドペイント木目)
- 02 / Square Tile (方眼タイル)
- 03 / Bookshelf Wood (本棚レリーフ木目)

For / オフィス 専門店 パブリックスペース 06

COLORFUL POP



- 01 / Moss Art (モスアート)
- 02 / Building Blocks Wood (積木木目)
- 03 / Sweet Relief (スイーツレリーフ)
- 04 / Dot Mortar (ドットモルタル)

For / パブリックスペース キッズスペース 大型商業施設 12

MINIMAL



- 01 / Ripplesglass (波紋デザインガラス)
- 02 / Logo Relief (ロゴレリーフ)
- 03 / Moss Art (モスアート)

For / クリニック オフィス パブリックスペース 07

STREET

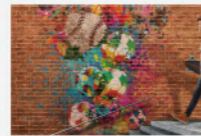

- 01 / Graffitica Art Brick (グラフィティレンガ)
- 02 / Nut Texture (ナットテクスチャー)
- 03 / Graffiti Art Mortar Block (グラフィティモルタルブロック)
- 04 / Torn Glass Design (破れたガラスデザイン)

For / アパレル 大型商業施設 専門店 オフィス 13

ART MODERN



- 01 / Paint Art Mortar (スチールパッチワーク)
- 02 / Wave Relief Wood (レザー)
- 03 / Botanical Art Wood (ボタニカルアート木目)
- 04 / Paper Art Glass (ペーパーアートガラス)

For / パブリックスペース 専門店 大型商業施設 08

MATERIAL ART

LUXURY MOTIF



- 01 / Art Mosaic Tile (アートモザイクタイル)
- 02 / Animal Molding (アニマルモールディング)
- 03 / Marble (大理石)

For / 宿泊施設 アパレル 専門店 大型商業施設 15

MATERIAL 01



- 01 / Oil Painting Brick (油彩レンガ)
- 02 / Crayon Texture (クレヨンテクスチャー)
- 03 / Watercolor Wood (水彩木目)
- 04 / Colour Stencil Wood (カラーステンシル木目)

For / 宿泊施設 アパレル 専門店 大型商業施設 18

JAPANESE HANDCRAFT

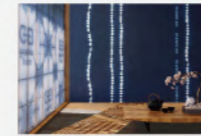

- 01 / Indigo Dyed (藍染)
- 02 / Parquet Work (寄木細工)
- 03 / Indigo Dyed (藍染ロゴ入り)
- 04 / Raden Work (螺鈿細工)

For / 専門店 宿泊施設 飲食店 16

MATERIAL 02



- 01 / Steampunk (スチームパンク)
- 02 / Tinplate Patchwork of Drawings (デッサンブリキパッチワーク)
- 03 / Wood of Drawings (水彩木目)
- 04 / Prints Brick (版画レンガ)

For / 宿泊施設 アパレル 専門店 大型商業施設 19

EUROPEAN HANDCRAFT



- 01 / Cross Stitch (クロスステッチ)
- 02 / Cable Knit (ケーブルニット)
- 03 / Western Sculpture (西洋彫刻)
- 04 / Stained Glass (ステンドグラス)

For / 専門店 アパレル 飲食店 パブリックスペース 17

OTHER

POP CULTURE



- 01 / Comic Touch Landscape (コミックタッチ風景画)
- 02 / Comics Design Glass (コミックデザインガラス)
- 03 / American Comics Mortar (アメリカンコミックモルタル)

For / レジャー施設 専門店 大型商業施設 23

CHALK ART



- 01 / Damage Wood Chalk Board (ダメージウッドチョークボード)
- 02 / Black Chalk Board (黒板チョークボード)
- 03 / Brick Chalk Board (レンガチョークボード)
- 04 / Black Chalk Board (ミントグリーン木目チョークボード)

For / 大型商業施設 カフェ 飲食店 21

FANTASY



- 01 / Book Town Wood (本の町デザイン木目)
- 02 / Different Dimension Brick (異次元デザインレンガ)
- 03 / Stardust Glass (星屑イラストガラス)

For / レジャー施設 専門店 大型商業施設 24

PIXEL ART



- 01 / Game Stage (ゲームの画面デザイン)
- 02 / Pink Room (ピンクの内装デザイン)
- 03 / Night View (夜景デザイン)

For / レジャー施設 専門店 大型商業施設 22

REAL SCALE



- 01 / Girl's Room (ガールールーム)
- 02 / Window Design (フォトジェニックな窓のデザイン)
- 03 / Jungle Design Glass (ジャングルデザインガラス)
- 04 / Bookshelf Mortar (本棚ペイントモルタル)

For / 専門店 大型商業施設 パブリックスペース 25

COMPANY

株式会社ビーグループ

本社・企画制作室

〒554-0022大阪市此花区春日出中2-18-14NEUビル3階
TEL 06-6147-7944 / FAX 06-6147-9551



東京スタジオ

〒171-0044東京都豊島区千早1-15-17富士ビル4階
TEL 03-6914-0197 / FAX 03-6912-8877

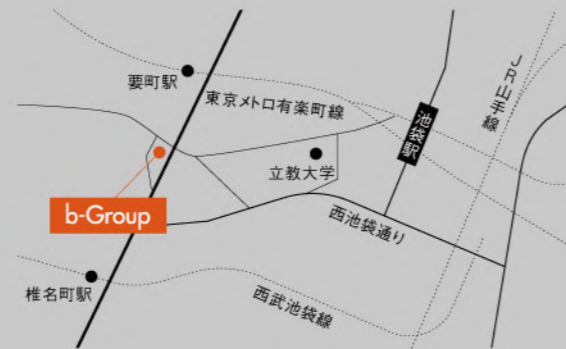

代表者 藤川 明快

設立 平成27年2月3日

事業内容 空間グラフィックデザイン企画・制作
ワイドフォーマットプリント

<https://www.bgnet.jp>



graphic base ^{GB}

<https://www.bgnet.jp/gb/>

-
- デジタルプリント
 - 壁紙デザイン
 - VE
 - ガラスフィルム
 - 不燃壁紙